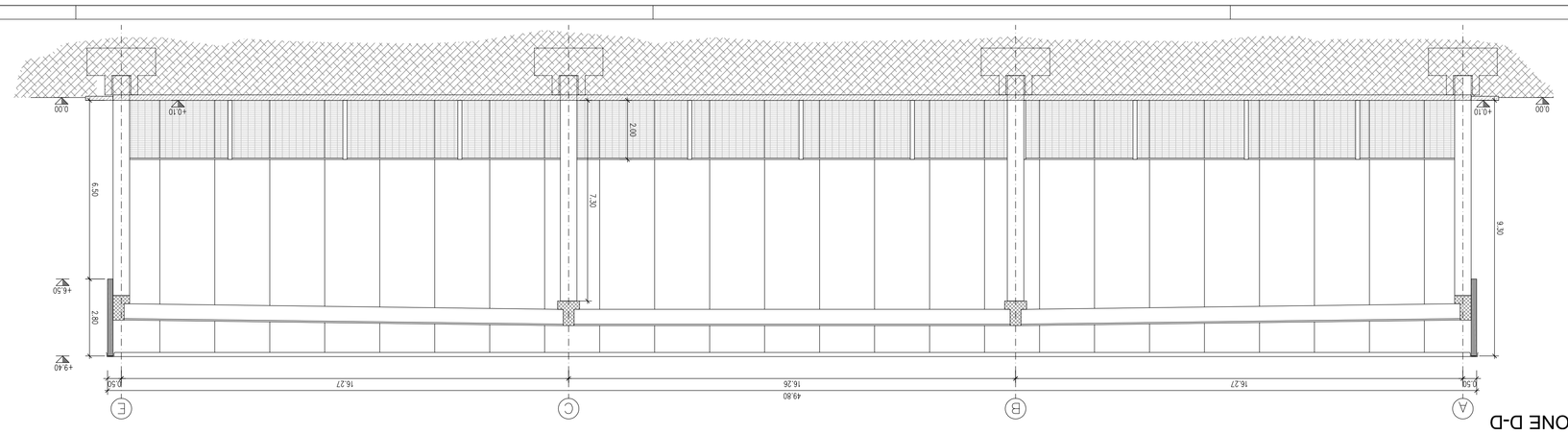

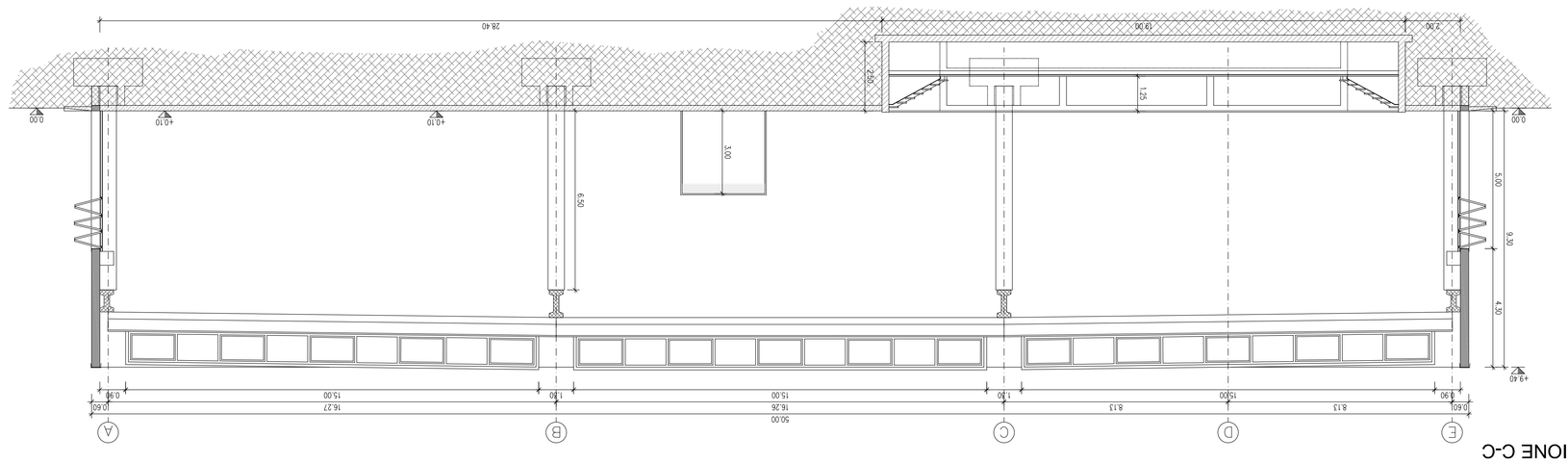

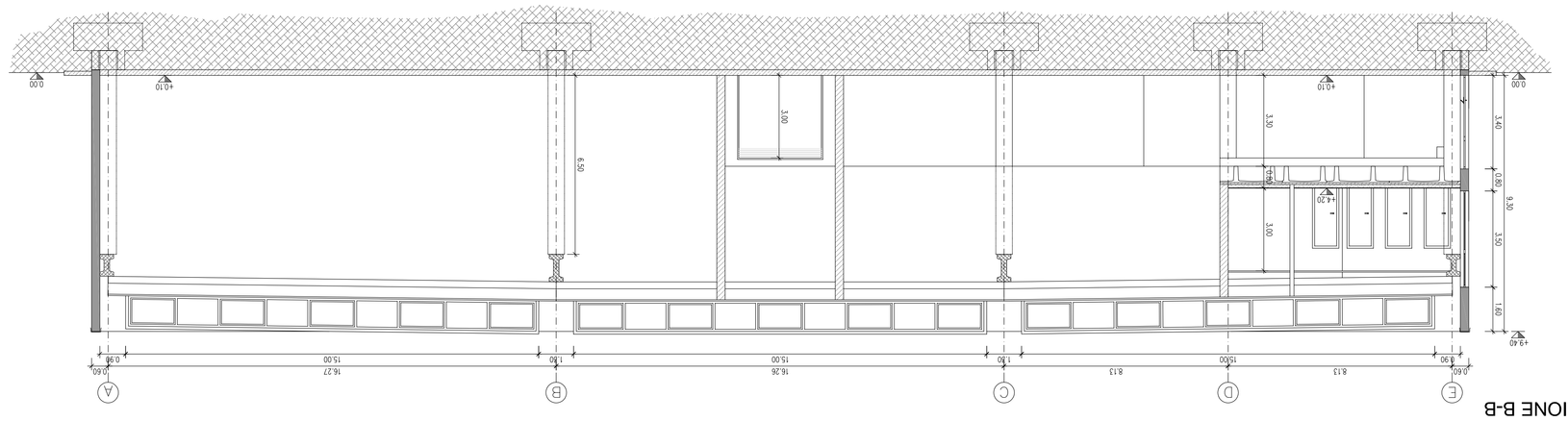

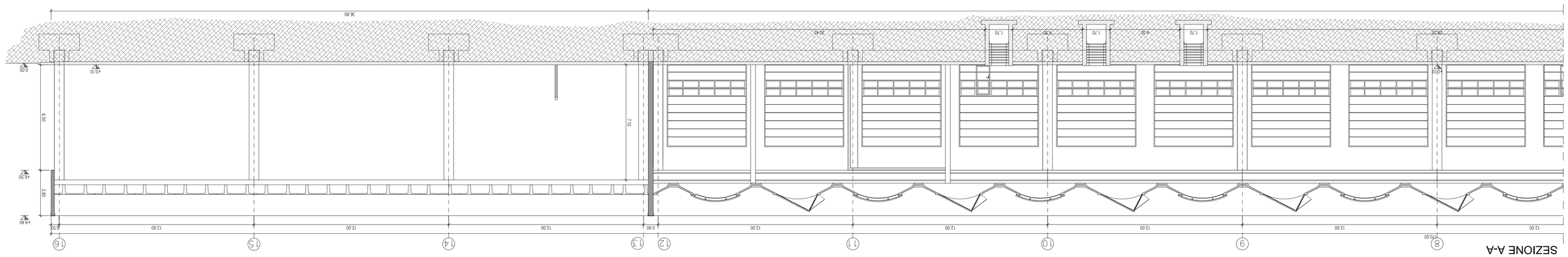

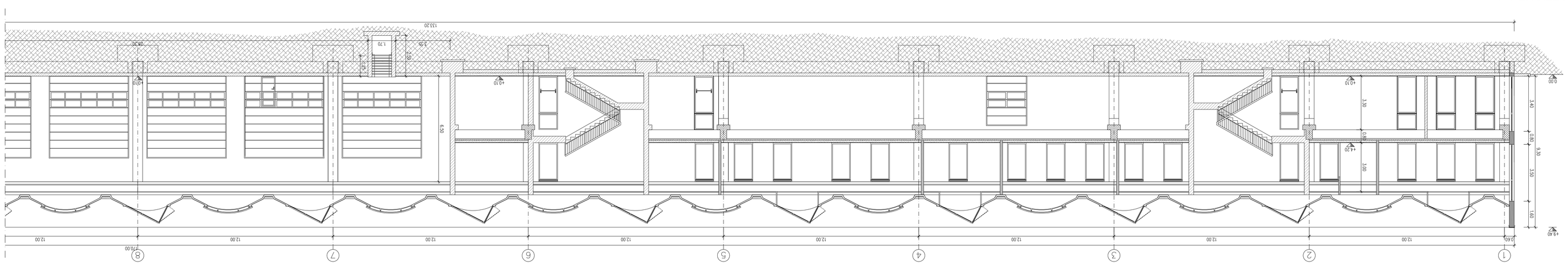

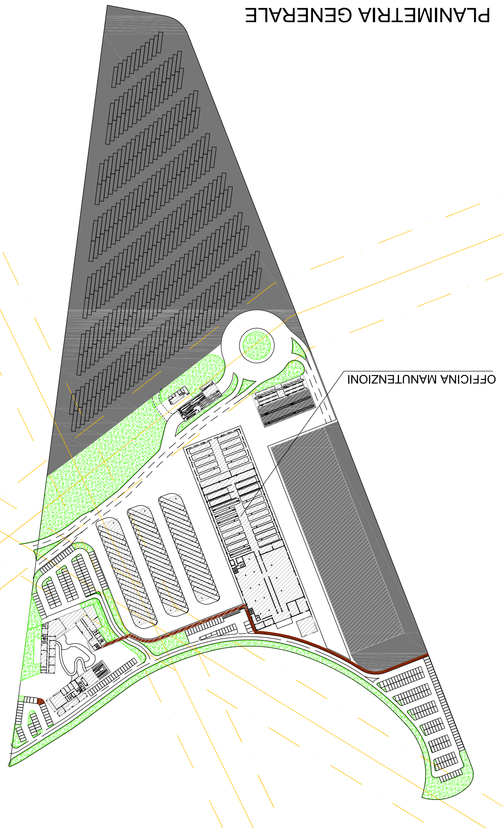

PLANIMETRIA GENERALE

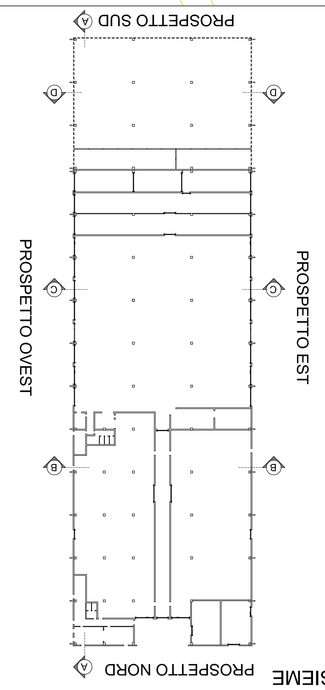

PIANTA D'INSIEME

COMUNE DI VERONA
AZIENDA MOBILITÀ E TRASPORTI S.P.A.

SISTEMA DI TRASPORTO PUBBLICO DI TIPO FILOVIARIO

GARA D'APPALTO PER LA PROGETTAZIONE ESECUTIVA, L'ESECUZIONE DEI LAVORI E LA FORNITURA DEI VEICOLI

OFFERTA TECNICA
B2 - PROGETTO DEFINITIVO

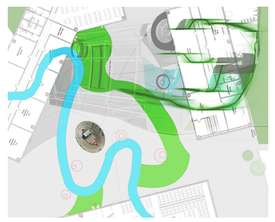

PROGETTO:
DEPOSITO
PROGETTO ARCHITETTONICO
Officina
Sezione di dettaglio

SCALA	1:100
BF N°	PD-D000-S202-A-Ae
ALLEGATO N°	**PD 00101 SE02A**

CONCORRENTE
XX

PROGETTAZIONE COORDINATA E INTEGRATA
ARCHITETTONICO
DIRETTORE TECNICO
Ing. Massimo Bocchiotti

STRUTTURALE
DIRETTORE TECNICO
Dott. Arch. Valentina Bertolini

COORDINAMENTO
Ing. Stefano Bocchiotti

SOVECO
CONSORZIO COOPERATIVE COSTRUZIONI
MAZZI
APS Holding
ALPIQ
Balfour Beatty Rail

REV.	DATA	DESCRIZIONE	ELABORAZIONE	REVISIONI	VISTI	APPROVATO
A	Dic 2020	Emissione	Gryn	Lupgin	Mzzn	Bertolini

Il presente documento non potrà essere copiato, riprodotto o altrimenti pubblicato in tutto o in parte senza il consenso scritto. Ogni utilizzo non autorizzato sarà perseguito a termini di legge.
This document may not be copied, reproduced or published either in part or as a whole without the written permission. Unauthorised use will be prosecuted by law.